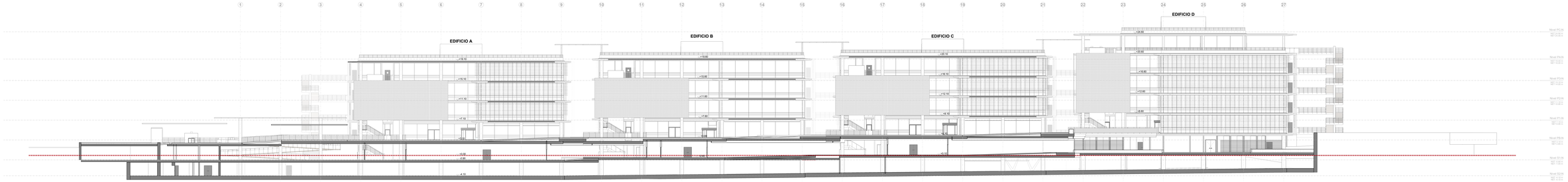

SECCIÓN LONGITUDINAL NORTE 1

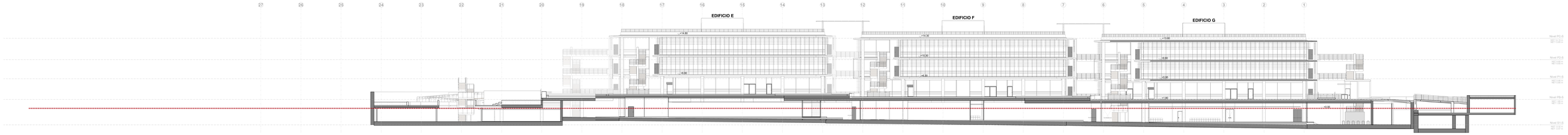

SECCIÓN LONGITUDINAL SUR 1

SECCIÓN LONGITUDINAL NORTE 2

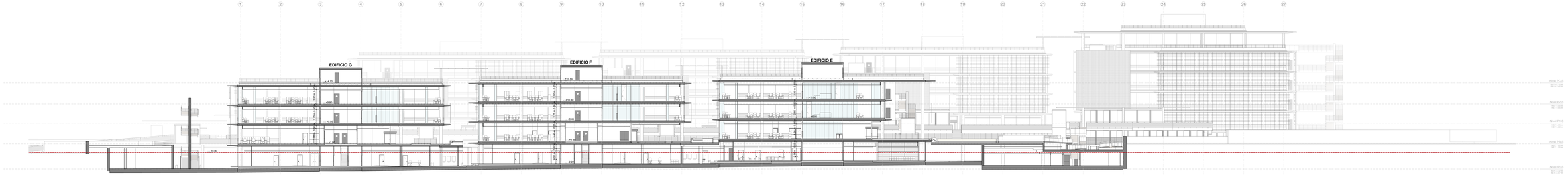

08_ARQ_GE_SEC_LONG_Sur

NOTA

Niveles de la zona Norte (-N) hacen referencia a Edificio A.
Niveles de la zona Sur (-S) hacen referencia a Edificio G.

Cotas de nivel especificas se indican en cada edificio.

NOTA

Dimensiones definidas en planos de arquitectura, referidas en metros en planos de escala 1:100 y en milímetros en planos de escala 1:50.

No se debe escalar este dibujo. LYE VIDAL Y ASOCIADOS ESTUDIO DE ARQUITECURA S.L.P. Y ARGENIA INGENIERIA Y ARQUITECTURA S.L. no se responsabiliza de los posibles errores que puedan producirse en la obtención de medidas a través este dibujo. En la medida anotación facilitada, el contratista deberá comprobar los datos de diseño y medidas de obra. Realizar y a través de medición directa sobre la realidad física.

El cotejo de las elementos estructurales y de instalaciones debe realizarse con los planos de arquitectura. Ante cualquier duda o discrepancia

La propiedad intelectual de la documentación gráfica y escrita contenida en este documento pertenece a la Junta de Andalucía. Queda prohibida su reproducción total o parcial sin el consentimiento de la Junta de Andalucía.

PROYECTO:

ADAPTACIÓN DE CAMPUS DE PALMAS ALTAS COMO SEDE DE LA CIUDAD DE LA JUSTICIA DE SEVILLA

C/Doctor Pedro I Parcela Urba.PTA19, Sevilla

CLIENTE:

Junta de Andalucía
Consejería de Hacienda, Industria y Energía
Agencia IDEA

Sede Consejería de Justicia, Administración Local y Función Pública
Plaza Nueva, nº 2 E 41001 - Sevilla

REDACTOR:

UTE VIDAL Y ASOCIADOS ESTUDIO DE ARQUITECURA S.L.P. Y ARGENIA INGENIERIA Y ARQUITECTURA S.L.

Luis Vidal
Colegiado COAM nº 14.481

luis vidal + arquitectos
C/ Hilarión, 31. 28001 Madrid
Tel. +34 91 355 3600
E-mail: info@luisvidal.com
Web: www.luisvidal.com

oi | argenia
UTE
Edificio Cartuja
Avda. Leonardo Da Vinci, 2. S-2, 2ª Planta. 41092. Sevilla
Tel. +34 95 460 3200
E-mail: oficina@argenia.com

FASE DEL PROYECTO:	AUTOR:
Proyecto Básico	**LV**
APROBADO:	REVISADO:
OT	**PPA**
NÚMERO DE PROYECTO:	FECHA:
24010	**Febrero 2026**

Nº	REVISIÓN:	FECHA:
1	Proyecto Básico	FEBRERO 2026
2	Proyecto Básico Modificado	FEBRERO 2026

PLANO LLAVE:

ESCALA:	FORMATO:
1:200	**DIN A0+**

TÍTULO DE PLANO:

A ARQUITECTURA
06 ALZADOS Y SECCIONES

Alzados y Secciones
Secciones longitudinales

Nº DE PLANO:	NOMBRE DE PLANO:
A.06.02	CAJPP_06_SUPA_PR_ARQ_GE_PLA_AL_AL2plan